ॐनमःश्रीचक्रसम्वराय॥ ॥श्रीचक्रसम्वरयानाजिन न
मस्कार॥ ॐॐआः हूँ श्रीमद्वज्रसत्वगुरुवरचरणकमला
य सम्यक्ज्ञानावभासनकराय नमोहूँ वमस्तेसुनमोनमः भ
क्तोहंत्वां नमस्यामि गुरोनाथप्रसीदमे॥ ॥श्रीशोभासंयुक्त
जुयाविज्याकल श्रीवज्रसत्व उत्तमगुरु भिंगुज्ञानप्रकाश
यानाविज्याकल्या चरणकमले जिनं नमस्कार हेनाथ हेगुरु
भक्ति भावनं जिनं छलपोलयान नमस्कारयाना जिनउप
रे छलपोल प्रसन्नजुयाविज्याय माल॥ ॥वन्देभवाब्धि
संमग्नं संतारिणीयतीश्वरं॥ सद्गुरुयत्प्रसादेन ममायंज्ञान
संभवं॥श्रीमते वज्रडाकाय डाकिनी चक्रवर्तिनी॥पंचज्ञानत्रि
कायाय त्रारणायजगतोनमः॥यावतो वज्रडाकिन्यः छिन्नसंक
ल्पवंचनाः॥लोकाकल्पप्रवर्तिन्य स्तावतीभ्यो नमःसदा॥ ॥
संसाररूपीसमुद्रेडमाच्छंपिंत थकयारक्षायानाविज्याकल
यतीश्वर सद्गुरुयानजिनं नमस्कार एसछलपोलयाप्रसादं
जितउजोयु ज्ञान उत्पत्ति याना विज्याकल श्रीमान् वज्रडाक
नथागत डाकिनी चक्रे विज्याकल न्यायुज्ञानस्वरूपजुया
स्वंयुशरीरधरेयाना जगत्संसारयात रक्षायानाविज्याक
ल छलपोलयात जिनं नमस्कार॥एवितक वज्रडाकिनीग
णपिं संकल्परूपी वंचनागारं छुतेयानाविज्याकपिं लोक

हान् वज्ररत्न मनुत्तर वज्र धर्म गा यिने वज्र कर्म कलोद्भव ॥ ॥
ॐ तर्क्कि ज हूं २ तर्क्कि राज हो ॥ × ॥ कमलावर्तने शंखाधिष्ठान ॥
ॐ श्री वज्र हे हे हुरु हूं फट् डाकिनी जाल सम्वर स्वा हा ॥ ×
पंचोपचार पूजा प्रोक्षण ॥ ॐ खण्डरो हे हूं फट् ॥ ॐ खण्डरो हे स
र्व विघ्नान् उत्सारय हूं ॥ गन्ध ॥ ॐ वज्र गन्धे स्वा हा ॥ पुष्प ॥ ॐ वज्र
पुष्पे स्वा हा ॥ धूप ॥ ॐ वज्र धूपे स्वा हा ॥ दीप ॥ ॐ वज्र दीपे स्वा हा ॥
नैवेद्य ॥ ॐ वज्र नैवेद्ये स्वा हा ॥ लाजाभक्षण ॥ ॐ वज्र लाजाक्षणा
य स्वाहा ॥ × ॥ स्वा नजा कि लं खसभुना वलि सत्य ॥ ॐ अ
कारे सुख सर्व धर्माण माद्यनुत्पन्नत्वात् ॐ आः हूं फट् स्वा हा ॥ ×
वलि अधिस्थान ॥ ॐ सुप्रतिष्ठित वज्रे स्वा हा ॥ ० ॥ मण्डलाधि
ष्ठान ॥ ॐ आः हूं ॥ मंत्रशोधन ॥ ॐ हो ह्रीं अखं स्वा हा ॥ × ॥ पा
त्रशोधन ॥ पुनः पात्रशून्यता भावयेत् ॥ ह्रीं कारेण पद्म भाजनं
माँ कारेण मामकी कृष्णा द्विभुजा वज्र वज्र हस्ता हूं कारेण अ
क्षोभ्य कृष्ण द्विभुजं वज्र हूं सं तत्कुटयोगेन महाराग द्र
वीभूतं पश्येत् ॥ × ॥ ह्रां पात्र शून्यता भालपे ह्रीं कारनं प
द्म भाजन माँ कारनं मामकी कृष्ण वर्ण निकाला हा वज्र र
ज्वनाच्चं ॥ हूं कारणं अक्षोभ्य कृष्ण वर्ण निकाला हा नि नं
वज्र रज्वनाच्चं ॥ ॐ पिं नि सस्या संकुटयोगं महाराग द्रवज्र
गुखने ॥ × ॥ पुनः हो ह्रीं अखं स्वा हा ॥ ॐ सर्व भक्षकामिनी

दुर्गतिपरिहारिणी

2814

ॐनमश्रीमञ्जुमूनये॥ ॥समन्ताद्वज्रमाबद्धा
ज्ञानोषदिक्रसंस्थिता विधूतसर्वसंकल्पाचाराव
विवर्जिता शाक्यसिंहनमस्तुरीशुद्धस्फटिकनिर्मलै
ॐस्वभावशुद्धासर्वधर्मानास्वभावशुद्धाहं॥कमलो
पाल्यमध्यिमंचस्वहृदिहूंकारंपविचिन्तयेत्॥
वज्रज्वालानलार्कप्रभावयुक्तं॥नीलवर्णंवज्रमूर्धवम

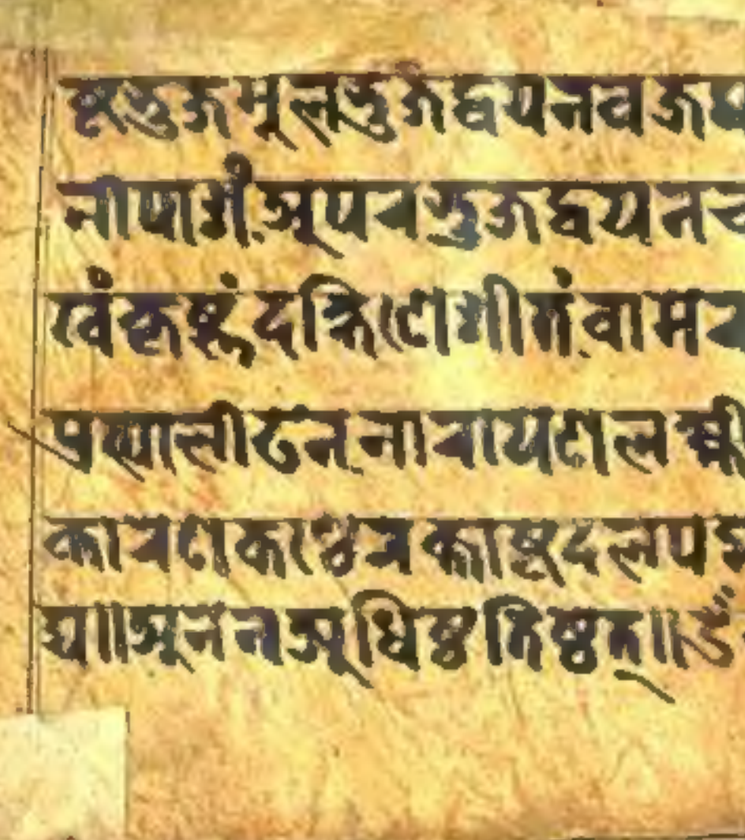

हस्तुकमूलहुंकेद्वयनवजपष्ठआलिंगनाक्षिनयाअूपवस्तुकद्वयनवकगर्द
नाषाअंअूपवस्तुकद्वयनवकखंगअूपवस्तुकद्वयनगवचापधरंमूलम
खंकहुंदक्षिणेगीतंवामवकंपृष्ठपीठंप्रतिमूर्खंजिनतंसर्वाभरणभूषितं
पद्मासीनंनारायणलक्ष्मीमाक्रान्तरूपंसर्वाभरणभूषितंध्यायेत्॥ॐ
कारंकण्ठेवज्रकाहृदलपद्मजिह्वापदवज्रंकारंतुक्रपञ्चसविकवज्रनिष्पा
द्यात्॥अनन्तअधिष्ठितिष्ठत्॥ॐवज्रवज्रीहूं॥कवद्वयजूकारंतवज्रमण्डलद्वयतया

वूपविहूंकाराख्यांपेवगूविकवज्रहयेविचिंत्यकवलमवाप्तेवगूविविघ्नविघातादिकमूर्या.

हूं ज्रं हूं ज्रं

ॐ गज्रवज्रसमयहूं

ॐवज्रनलार्कहूंहूंअग्निर्विवमी

ॐहुंहुंह्

ॐवज्रज्वालानलार्कहूं

ॐवज्रानलसदहपचमथहूं
नहूंहूं॥

ॐ वज्रनमी वश्य सर्वविघ्नाहं

ॐ वज्रहृदयाय वज्र २ सर्वान् स्वाहा

ॐ वज्रकवचाय हुं फट् ॥

ॐ वज्रजयकं हुं ॥

ॐ वज्रवश्यं हुं ॥

ॐ वज्रपाणिजी ॥

ॐ वज्रपद्मकपलोचनहू

ॐ वज्रज्वालाहुवादिनव
श्वज्रीवज्रज्वालानलमहू

ॐ वज्रशिखिवज्रचूडमहू॥

८॥०
४
१०॥०

७
३

४१०
८
४१०

ॐ हूँ वज्रकर्म्म॥

ॐ वज्रकालनहूँ

ॐ वज्रवश्यव॥

ॐ मनः महामनस्वाहा॥

ॐ वज्रयक्षहनहूँ॥

ॐ वज्रानलहनदहपचमथसुंहनहूँ

ॐ वज्रपुष्पस्वाहा॥

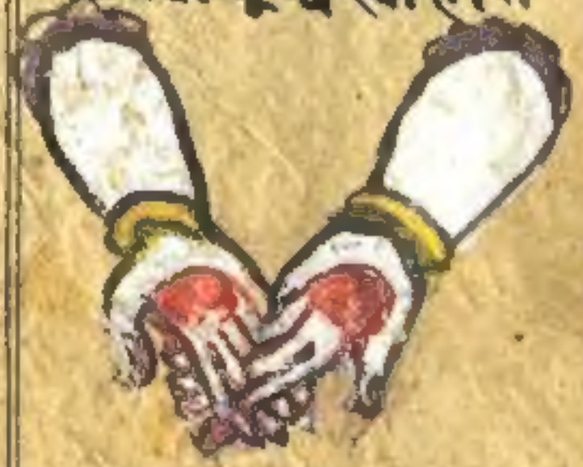

ॐ वज्रधूपस्वाहा॥

ॐ वज्रदीपस्वाहा॥

ॐ वज्रमन्थेस्वाहा

ॐ वज्रनेवयस्वाहा॥

ॐ सर्वविघ्नवज्रवज्रहूं॥

ॐ वज्रीकुमारः॥

ॐ वज्रपाशहूं॥

ॐ वज्रस्फुटवँ॥

ॐवज्रीवज्रहाः॥

दक्षिणेहृगिपविस्मिन्नमण्डलेहृङ्कारहृदयहूँका
रमन्त्रसस्त्रायाकर्षयहा॥ भावना॥ मण्डलमध्ये अक्ष
मुनिपूर्ववज्रपाणि दक्षिणेजम्भाक्षीपश्चिमेमोहवज्र
ज्वालिउत्तरेविश्वक्षीपजृम्भकजाबालिनेत्रत्रवज्र
विश्वसक वायूवाविकिविलिङ्गीमानशिलाकपकवज्र
ज्वालवज्रीकुम्भादि कानषूपादिदेवतापविहिताचक
समयसत्वज्ञानसत्वबाहनौ॥ ॥ॐअक्षमुनयप्रवव

सस्कारायअर्घंप्रतिच्छस्वाहा॥ॐअक्षमुनयप्रवसस्कारायआचमनंप्रतिच्छ
स्वाहा॥ॐअक्षमुनयप्रवसंस्कारायप्राक्षमनंप्रतिच्छस्वाहा॥ॐअक्षमुनयप्र
वसंस्कारायपाद्यंप्रतिच्छस्वाहा॥ ॥कमापूजन्यास॥ॐमुनेमहामुनस्वा
हा॥ॐअक्षमुनयहूँहूँस्वाहा॥ॐवज्राक्षीपायहूँहूँस्वाहा॥ॐवज्राक्षीपाय
हूँ॥ॐपद्माक्षीपायहूँ॥ॐविश्वक्षीपायहूँ॥ॐजम्भाबालिनहूँ॥ॐवज्रविश्वसि
नहूँ॥ॐवज्रविकिविनहूँ॥ॐशिलाकपजहूँहूँ॥ ॥ॐवज्रलास्यहूँ॥ॐवज्रमा
लाजहूँ॥ॐवज्रगीतहूँ॥ॐवज्रनृत्यहूँ॥ ॥ॐमैत्रीहूँवज्रायस्वाहा॥ॐजूभाय

दर्शिनस्वाहा॥ ॐसर्वपापग्रहहूंहूं॥ ॐवज्रसंकलमाघातनमकस्वाहा॥ ॐगौ
रहस्किनस्वाहा॥ ॐसर्वगामस्वाहा॥ ॐगगनगंजाहूं॥ ॐहानकसुहूं॥ ॐसूम
नप्रसाहूं॥ ॐचन्द्रप्रसाहूं॥ ॐरुद्रपालहूं॥ ॐकालिनिवसहूं॥ ॐवज्रगर्हहूं॥
ॐअक्षयमतिहूं॥ ॐप्रतिहानकूटहूं॥ ॐसमन्तरसहूं॥ ॐवज्रपूष्पहूं॥ ॐव
ज्रधूपजां॥ ॐवज्रावलोकिनीजी॥ ॐवज्रगन्धेजः॥ अग्न्यादि॥ मावघ्नु॥ ॐवज्री
कुंगजहूं॥ ॐवज्रपानजी॥ ॐवज्रसुरवें॥ ॐवज्रांवमहो॥ पंचापहावघ्नजालाग्य

ॐसर्वविघ्नजलाग्यहूं॥

ॐसर्वविघ्नजमालाग्यजां॥

ॐसर्वविघ्नजगीतजी॥

ॐ सर्वविघ्नजन्तवः

यथावादनस्तुतिः॥ ॐ नमः कमलासिंहाय धर्मचक्रप
वर्तकाय उष्णीषाय सर्वभयहराय सर्वदुर्गतिं॥
मन्त्रार्चन॥ ॐ हः हः हाँ ज्रं वं स्वाहा॥ विज्ञानेवज्र
वानं दिवसकवचधरा वाणिवाविश्वकर्मेश्वरवाव
रूपं विज्ञानं ज्ञानरूपं निहकरुवरुयं पंचमूर्तिप्रतम्य

ॐ सर्वविकायवाक्चित्तप्रतिमनवज्र
वन्दनी दकवामि॥ कवचवज्रप्रतिमि
ष्ठ्यामि॥

रक्षथा सर्वगवीरतावज्रोऽस्मि प्रमादिकनरू
र्वस्योदिशि पनामदनन॥ ॐ सर्वतथागतप्रज्ञा
पंस्थानायात्मानं नि
र्यातयामि सर्वत
थागतवज्रसत्त्व
अधिष्ठिष्ठ मां॥

नमो वज्रायवज्रांजलिं हृदि कृत्वा दक्षिण
स्यां दिशि ॐ हूं मिस्त्रमनुप्रवेशमण्डले
सर्वविदपूजाभिषेकायात्मानं निर्यातयामि सर्वतथागत
वज्रकर्मणे हि षि
वमो ॥

नमो वज्रायवज्रांजलिं बन्धनं कृत्वा पश्चिम
दिशि ॐ हूं मिस्त्रमनुप्रवेशमण्डलाय सर्वविद
पूजाभिषेकायात्मानं निर्यातयामि सर्वतथागत
वज्रधर्मपूजयमो

नमो वज्रायवज्रांजलिं बन्धनं कृत्वा उत्तर
दिशि ॐ हूं मिस्त्रमनुप्रवेशमण्डलाय सर्वविद
पूजाकर्मणे आत्मानं निर्यातयामि सर्वतथागत
वज्रकर्मकृतपूजयमो

रत्नमन्त्रं बन्धमोदमस्तु दिक्षु सर्ववुद्धाधि
सत्वा सर्वतथागतवज्रमणिकर्मकृतावस्थि
ताश्च सर्वमुद्रामन्त्रविद्याधरमानाधरमहा
मनुकलामादशस्तु दिक्षु सर्ववुद्धाधिस
त्वानां पूजकः सर्वतथागतवज्रमणिप्रज्ञा
कर्मकृतावस्थितानां सर्वमुद्रामन्त्रविद्याध
रमानां च पूजकः सर्वपापप्रतिदेशयामि

विसुद्ध दशसु दिक्षु सूक्ष्मानामागत प्रत्युत्पन्नानां सूक्ष्मबादरभूतसर्वबुद्धबोधि
सत्वानां प्रत्येकबुद्धार्यश्रावकसम्यग्गतानां सर्वसत्वनिकायानां सर्वपुद्गलान
मादयामि दशसु दिक्षु सर्वबुद्धाः भगवन्तः प्रवर्तितधर्मचक्रप्रवर्तनाय दशसु
दिक्षु सर्वबुद्धानां भगवतः परिनिर्वाणकामनायाः परिनिर्वानायाः

ॐ सर्वविदपूजापूजा
मघसमुद्रस्फरण
समयहूं॥

ॐ सर्वविदधूपपूजा
मघसमुद्रस्फरण
समयहूं॥

ॐ सर्वविदालोक
पूजामघसमुद्र
स्फरणसमयहूं॥

ॐ सर्वविदगन्धपूजाम
घसमुद्रस्फरणसमयहूं

ॐ सर्वविघ्नवाधाशान्तिकाव
पूजामघसमुद्रस्फुरणस
मयहूं ॥

ॐ सर्वविघ्नतासत्रासवि
क्रान्तासोत्थानस्फुरपूजा
मघसमुद्रस्फुरणसमय
हूं

ॐ सर्वविघ्नसूनूस्फुरवज्रपूजा
मघसमुद्रस्फुरणसमयहूं

ॐ सर्वविघ्नवज्रपूजामघ
समुद्रस्फुरणसमयहूं ॥

ॐ सर्वविघ्नमहावज्रास्फुर
णसमयमिलापूजामघ
समुद्रस्फुरणसमयहूं ॥

ॐ सर्वविघ्नसूनूस्फुरमहावाधिगी
लणसमयमिलापूजामघसमुद्रस्फु
रणसमयहूं ॥

ॐ सर्वविद्यानुरूपमहाज्ञाधि
काङ्किपाय मिलापूजामघस
मुद्रूपवलसमयहूं॥

ॐ सर्वविद्यासंसारपरिवा
गानुरूपमहावीर्यपाय
मिलापूजामघसमुद्रूप
वलसमयहूं॥

ॐ सर्वविद्यानुरूपसौख्यविहाय
ध्यानपाय मिलापूजामघसमु
द्रूपवलसमयहूं॥

ॐ सर्वविद्यानुरूपशङ्खगर्भ
उद्धापाय मिलापूजामघस
मुद्रूपवलसमयहूं॥

ॐ सर्वविद्यानानालोकप्रति
ष्ठिपाय मिलापूजामघसमु
द्रूपवलसमयहूं॥

ॐ सर्वविद्यासर्वापायगम्भविना
शनिवज्रगम्भयपाय मिलापू
जामघसमुद्रूपवलसमयहूं

ॐ सर्वविकाय निर्योजन
प्रजा मघ समूड स्फुटसमय हूँ

ॐ सर्ववाक निर्योजन
प्रजा मघ समूड स्फुटसमय हूँ

ॐ सर्वचित्त निर्योजन पूजा
मघ समूड स्फुटसमय हूँ ॥

ॐ सर्वविकुक्ष निर्योजन
प्रजा मघ समूड स्फुटसमय हूँ

आत्मानं सर्वव्याधिसत्त्वानां निर्योजयामि सर्वदा सर्वका
लेषु किं कुर्वन्तु मां महाकाव्यूलिका नाथ महासमय सि
द्धि प्रयच्छ कुरु च कुशलमूलस्य सर्वसत्त्वसाधारणक
र्म्मनन कुशलमूलन सर्वसत्त्वा सर्वलोकिकलोकोत्त
रविषहिविरागाकरुवन्तु सर्वलोकिकलोकोत्तरसंपत्ति
समन्विताश्च सहेवसरवन सहेव सामनस्यन वृद्धाकरवन्तु न
वारुमा॥ जूनन चाहे कुशलन कर्म्मा करवय वृद्धानविव

लोकदर्शनधर्मज्ञानाहितायमाश्रयसत्वहृदयपीडितानुकम्पिनूनुकम्पा
सम्यक्कैवाभोतथाहंपश्चिमसमयसंवरगृह्णीमानुडित्वादयामिपरमंबोधिचि
त्तमनुत्तरंयथाउयस्वकालाथासंवारम्भेकृतनिश्चयःउत्तियश्चगिरिसिद्धाचरकुशल
धर्मसंग्रहेसत्वार्थक्रियागिरिवरप्रतिगृह्णामिहंदृढंबुद्धधर्मचरसंघंवजित्वा
यमनुत्तरंअयाशुद्धतारहीष्यामिसत्वंबुद्धयागतः॥वज्रपञ्जरमुद्रावरप्र
तिगृह्णामिकलतः॥ज्ञानार्थंचरगृहीष्यामिमहावज्रकुलाश्रय॥चतुर्द्वानीपदा

स्यामिषट्कुलाउदिनादिन॥महावज्रकुलयोगसमयक्षमनावम॥सद्धर्मि
प्रतिगृह्णामिवाक्रियामिकंमहापद्मकुलशुद्धमहाबोधिसमुद्भवा॥संवरंस
र्वसत्वकृप्रतिगृह्णामिसर्वतः॥पूजाकर्मयथागत्वामहाकर्मकुलाश्रया॥उत्पा
दयामिपरमंबोधिचित्तमनुत्तरं॥गृहीतसम्वरंकृष्टसर्वसत्वार्थकारणात्॥
ज्ञानोर्ध्वलानयिष्यामिअमृतान्नावयाम्यहं॥मूनास्वाखगनस्वासयिष्यामिसर्वसत्वा
स्तापयिष्यामिनिर्वृता॥कर्मलावहपूर्वक॥तमाप्रतिविम्बादियामामुद्रावंधपूर्वक
सर्वमूधिष्ठितम्॥

ॐ अनन्यानुगता सर्व धर्मा॥

ॐ पद्मस्यानुगता सर्व धर्मा॥

ॐ अलङ्कानुगता सर्व धर्मा॥

ॐ सर्व विघ्न वज्र वज्रभद्र

वज्रजीवनमः ॐ सर्व विघ्न
वज्रहृदा मरुच गाखमा
मरुवहृदयमरुवधिक
ॐ सर्व सिद्धि मउय हुँ हः॥

ॐ वज्रमुष्टि वै॥

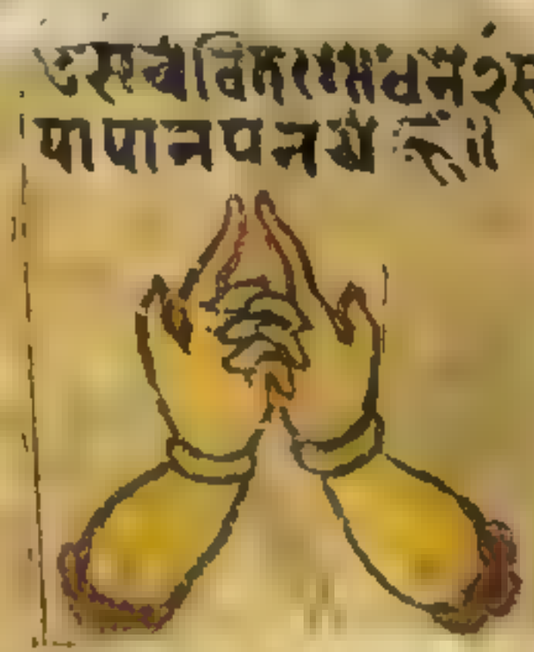

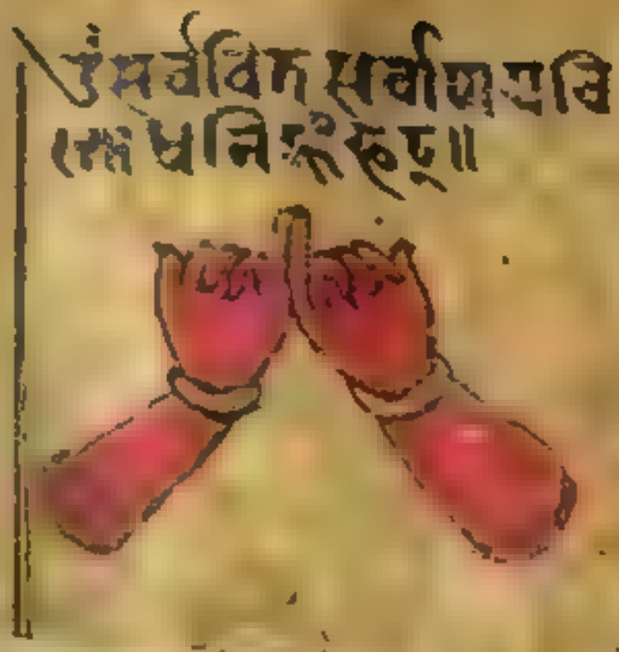

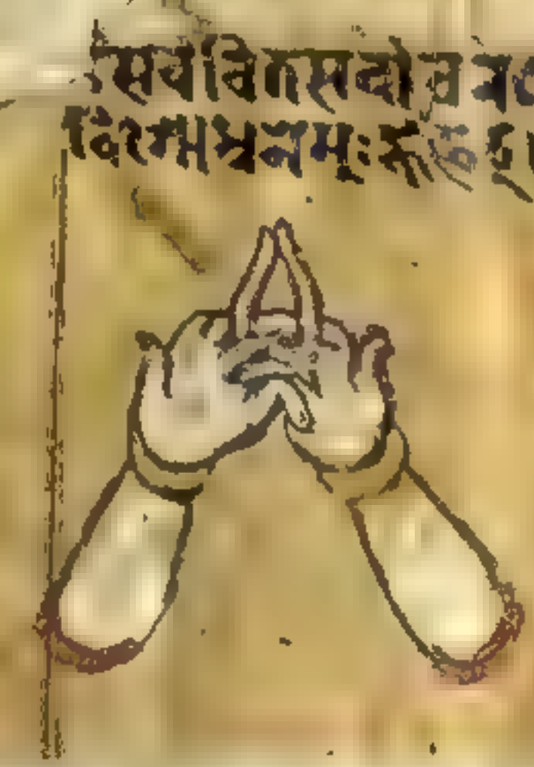

[illegible]मण्डलसर्वदुर्गतिपरिशोधनमण्डलपरिनिष्पन्नरुवकि॥तत्रावज्रीकृत्यमध्ये वा
[illegible]प्रवेशावज्रा॥ॐ[illegible]मण्डलपूजापूजयन्यामहृदयमण्डली
निदर्शयेत्॥हृदयमण्डलेरुवकुनिष्पन्नयोगात्सत्वासमयमण्डलदेवताप्रवि
पूर्वेरुवकि॥गजमण्डलमध्यवज्रवह्निरूपमात्मानंभावयेत्॥तमाकर्षिहा
वयेत्॥तमादगादिकार्यसाधनोपायशून्यतामधिमुच्यशून्यताहेकारे
आत्मानंपरिभावयेत्॥तमाहूंकारबलानिष्पन्नवज्रजलवायुमण्डलीहस्तापविवंका
रबलाग्नेमण्डलंहस्तापविवंकारबलामहादधिहस्तापविकाकारबलकाकरनपद्मक
मण्डलतन्मध्येहूंअहूंहूंतिकनसमवचतुवज्रवतुवत्नमयसर्वत्नविरह
षिकंनिष्पाद्य॥ॐवज्रहृदयमहाबलसर्वानुस्वाहा॥ॐहूंवज्रकर्मके॥ॐवंहूंका
बलहूं॥ॐवज्रवंधवं॥वज्रानलहनदहपथमथरक्षरनहूं॥ॐवज्रचक्रहूं॥
हस्तापविवज्रहेतुकर्मसूत्याहूंकारबलिकनिष्पन्नवज्रमणिवत्नतिखवज्र
रागमयचतुवज्रचतुर्वीरचतुलाबलाहषिकं॥वतुःकानपद्मावत्तिर्यूहसंधि

ष्ठ॥वज्रार्द्धवज्रविज्ञ॑ॐ॥वार्द्धहावज्रविर्ग॑॥वज्रस्य॑ॐसमायूक्रपद्मश्च
रूपिर्ग॑॥सूर्यमण्डलमष्टावज्रं॑वज्रावलिष्टर्ग॑॥स्वनाराणपविसिं
हासनं॑॥स्वापविचन्द्रमण्डलंचक्राणाचमरक्षाषचन्द्रमंडलं॑दवमास्ता
नं॑वाक्रमण्डलस्य॑दवमास्तानपद्मिकाया॥अष्टाविंशतिचन्द्रमण्डलं॑
परस्यह॥सिंहासनापविचन्द्रमण्डलसूर्यावादि॑कमावाक्रवप्रहापाय
स्वरूपडवीरूपिर्ग॑॥ ॥मनःस्वकायमूर्द्धिमाक्षसिंहहृदिवज्रा

ष्ठ॑ष॑ललाटवस्त्राष्ठ॑ष॑कण्ठेपमाष्ठ॑ष॑कायविम्बष्ठ॑ष॑पृष्ठमाष्ठ॑ष
कवद्वयधजाष्ठ॑षवज्रहृदिष्ठ॑ष॑मक्रसिंहमजाष्ठ॑षयानकवा
लचक्रष्ठ॑ष॑लाञ्छनवज्राष्ठ॑षस्यवाम॥मालावस्त्राष्ठ॑षस्यवामागीतापमा
ष्ठ॑षस्यवामनृत्यविम्बष्ठ॑षस्यवामवष्टिष्ठ॑धूपाग्निवसिपुष्पाचक्रदीपास्त
थानकवगन्धाकिंकिरामावज्रांकुशदक्षिणेवज्रपाशवामावीवज्रस्फोटदक्षिणे
जघावज्रावशवामजंघषाडशवाधिसत्त्वाप्रकृपषूआस्फलनकसमाधिस
मापन्नवाधिचित्तस्वरूपनसर्वसत्त्वार्थहेतुसंपन्नंमाहुरूपंहवति॥ ॥

ॐमूनश्महामूनस्वाहा॥

ॐनजाह्नीषङ्

ॐषजाह्नीषङ्

ॐमीजाह्नीषङ्॥

ॐछजाह्नीषङ्॥

ॐवजाह्नीषङ्॥

ॐवलाह्नीषङ्॥

ॐपजाह्नीषङ्॥

ॐविम्बह्नीषङ्॥

ॐ वज्रलास्यहूँ॥ ॐ वज्रमालाहूँ॥ ॐ वज्रगीताहूँ॥ ॐ वज्रनृत्याहूँ॥

ॐ वज्रपुष्पाहूँ॥ ॐ वज्रधूपाहूँ॥ ॐ वज्रदीपाहूँ॥ ॐ वज्रगन्धाहूँ॥

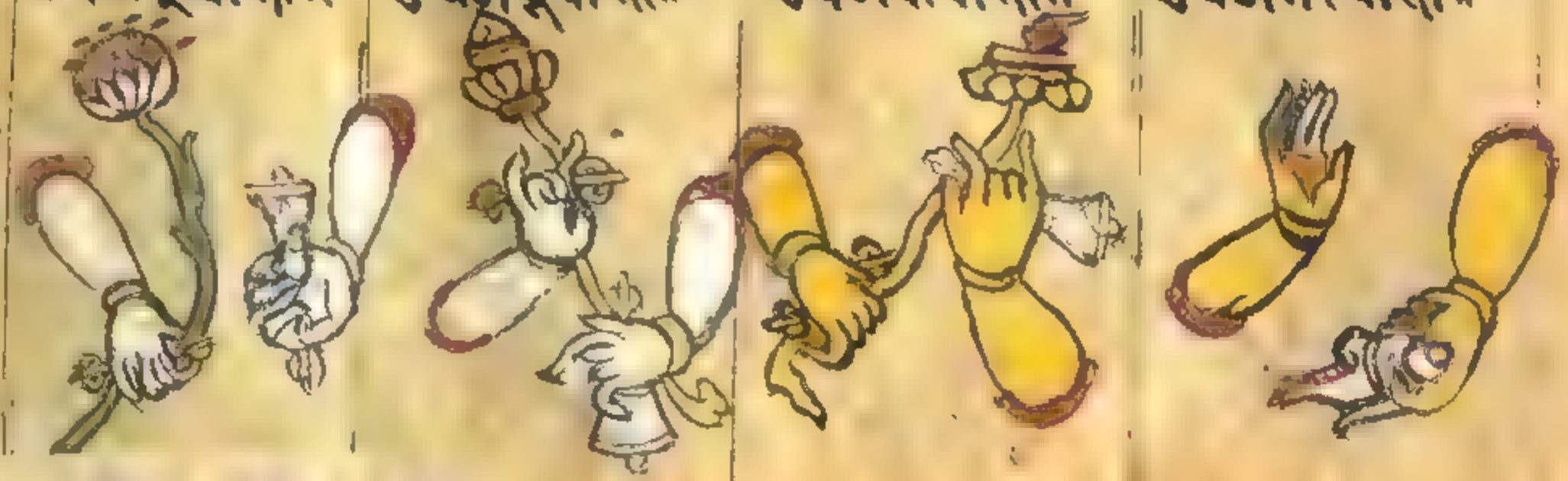

ॐ मेघीस्त्रवमयहूँ ॐ अमाघदर्शनाहूँ॥ ॐ सर्वपापप्रहःहूँ ॐ सर्वरिपुकदम्भ
प्रमोनमहूँ॥

ॐ गम्भहासनहूँ॥ ॐ सर्वगम्भाहूँ॥ ॐ गगनगजाहूँ॥ ॐ हानकंठहूँ

ॐ अमृतप्रसादं॥

ॐ चन्द्रप्रसादं॥

ॐ हंडपालादं॥

ॐ ज्वालाजिह्वादं॥

ॐ वज्रदंष्ट्रादं॥

ॐ सूर्ययमादं॥

ॐ वज्रविशानकूटाङ्कः॥

ॐ समन्तरुडाङ्कः॥

ॐ वज्रांकुशाङ्कः॥

ॐ वज्रपाराङ्कः॥

ॐ वज्रसृणाङ्कः॥

ॐ वज्रजीवाङ्कः॥

ॐ अभिषेकंत्वादिश्रीमन्मु
मुनिनामाचार्यपुरुहवः॥

मुद्रिकनक्रिय

ॐ नमोरत्नगवकसर्वदुर्गतिपरिशोधनयाकायकथा
गताय अर्हतसम्यक्संबुद्धाय॥ तद्यथा॥ ॐ शोधन २
विशोधन २ सर्वकर्मावरणविशोधनस्वाहा॥ ॥
ॐ नमस्कृत्य शाक्यसिंहाय धर्मचक्रप्रवर्तकः॥ ॐ
तुकं जगत्सर्वं शोधयत्सर्वदुर्गतिं॥ नमस्कृत्य जाह्नवी
पाय धर्मधातुस्वभावकः सर्वसत्वहितार्थाय

आत्मतत्वप्रदर्शकः॥ नमस्कृत्वा शुद्धाय समन्तभद्रस्वभावनेः ॐ शोधनकहितं
सर्वमभिषेकप्रदायकः॥ नमस्कृत्य शाक्यशुद्धाय स्वभावप्रभावकृतकः आत्मा
सर्वहितसत्वधर्मामृतप्रवर्षकः॥ नमस्कृत्य विश्वशुद्धाय स्वभावकृतमू
र्तिकः॥ विश्वकर्मकरा शक्तिः सत्वानां दुःखशमनकर॥ नमस्कृत्य शाक्यशुद्धाय
ॐ शोधनकमराधयकः सर्वसत्वउपायधर्मसत्वदुःखकविष्यति॥ नमस्कृत्य
शाक्यशुद्धाय चिन्तामणिश्चक्रधरः दानन्नसर्वसत्वानां सर्वासापरिपूरयकः

नमस्तुतीक्ष्णाहीपाय क्षामपक्षगरुदकः वरुणाय वज्रं रत्नं सत्वा नी
वाधिपाय नमस्तुतीक्ष्णाहीपाय आतपत्रं छत्रं मेरिं उंधातुकम
गसर्वधर्मवाजं तुप्रापाय नमः उं लाक्षमालामथ्यगीतानृत्यादयावतु
हूर्यं पुष्पाधूपावदीपावगन्धदवीनमस्तुतः उं शावमध्यस्थिता
दवीजं कुंगपातस्तुटकं ग्रहायतावनिर्जितं शावपालेनमामुतः उं
वदिकादौस्थिताथववलाविशावपार्श्वतामृदिकादीदमस्थिताबाधि

सत्वेनमामुतः वृक्षद्वारोडवडार्कलाक
पालाश्चतुस्थ अग्निवाक्षसवायुश्चसत्वाधि
पतिनमस्तुतः सूनेनस्तोडवाजनतुघान्तु
मण्डलागतः वज्रघण्टाधवामन्त्रान्दसा
तमुदाहृतः ॥ ॥

उं वज्रवाच ॥ उं टक्किज
कं टक्किजहा ४ ॥

ॐ वज्रसत्त्व. स्वादि ४॥

यदास्मदहृष्ट्यात्मकमण्डलकस्यपद्मावलावयत्मान
वेमण्डलआदियागम॥ ॥ॐतिआदियागनाम
समाधिः॥ ॥पूर्वभाग॥ ॥ॐभक्तमुनयपवव
सत्कारायअर्घ. स्वादिश॥ॐमुनश्रमहामुनस्वाहा॥
ॐभक्तमुनयहूँहूँ॥ॐवज्राशूषहूँहूँ॥ॐनलाशू
षायहूँहूँ॥ॐपभाशूषायहूँ॥ॐविश्वशूषायहूँ॥

ॐकआशूषायहूँ॥ॐवज्रविश्वेसिनहूँ॥ॐवज्रविकिविलहूँ॥ॐमाकपत्र
हूँ॥ॐवज्रलाग्यहूँ॥ॐवज्रमालेजा॥ॐवज्रगीतहूँ॥ॐवज्रनृत्यअ॥ॐ
मेत्रीहूँवनायस्वाहा॥ॐअमाघदर्शिनस्वाहा॥ॐसर्वपायजहहूस्वाहा॥ॐस
र्वलोकमाघानेमिस्वाहा॥ॐगन्धहस्तिनहूँ॥ॐसर्वगमहूँ॥ॐगगनगजा
हूँ॥ॐज्ञानकडुहूँ॥ॐअमृतप्रहाहूँ॥ॐचन्द्रप्रहाहूँ॥ॐहृदयालहूँ॥ॐजाल
नीप्रहहूँ॥ॐवज्रगर्भहूँ॥ॐमृत्युयमनिहूँ॥ॐप्रतिहालहूँ॥ॐसमन्तभद्रहूँ॥ॐ

वज्रपुष्पं हूं॥ ॐ वज्र धूप
ज्ञां॥ ॐ वज्र दीप लोकिनी
ज्ञीं॥ ॐ वज्र गन्धे अः॥
ॐ वज्र अंकुश अः हूं॥ ॐ व
ज्र पाश ज्ञीं॥ ॐ वज्र स्फुट
वं॥ ॐ वज्र वीर महाबल॥ ॥
पंचोपचार पूजा॥ ॥
अनुलोम्य॥ ० ॥

ॐ सर्वविघ्नवज्र लाम्ब हूं

ॐ सर्वविघ्नवज्र माल वां

ॐ सर्वविघ्नवज्र जीह्वे

ॐ सर्वविघ्नवज्र मुखे अः

ॐ सर्वविघ्नवज्र पुष्प हूं

ॐ कवलायस्वाहा॥

ॐ ह्रँ ह्रँ शिवस्वाहा॥

ॐ ब्रह्मादेवस्वाहा॥

ॐ सर्वग्रहाधिपतिस्वाहा

ॐ वज्रानलाधिपतिस्वाहा

ॐ अद्रपृथिवेस्वाहा॥

ॐ अमृतवज्रस्वाहा॥ ॐ नागरत्नस्वाहा॥

वलिसस्नानदायदशलोकपा
लना॥ ॥थनवलिमाला॥
ॐदवासवासर्वसुगंधासिद्धा
साक्षासपूर्णकलपूमनाश्वग
श्वर्वयक्षाग्रहनायकश्चय
कचिह्नमोनिवसंतिदिव्याः॥

नरथषुज्ञानपृथिवीतवहं हृताऊलिह्नापयामिकास्तु॥ सपूजदावासहस्र
लसंघेकुलाह्नायास्तुअनुग्रहार्थं. यमवृष्टुनिवसन्तिह्नायनन्दनय
वसवावयवयवादयानवविमण्डलवनगवषुसर्वषुवयवसन्तिसवित्स
सर्वजवसंगामषुवल्लालयवापिह्नाधिवासावापिनदागेषुवल्लवषुस
पषुस्वरषुमहादधीषुग्रामषुघाषषुवनिर्मवषुदवाधिवासासकवानन
षुगृन्धालयदवगृहषुमषु.विहारवेलावसथाश्रमषुपथषुसास्तास्व

कंजलानां यहहुनाचिकगहवसन्निवपासवीथिषुवचलवषु पर्वतकृ
कषुमहापथेषुमहाश्मशानषुमहावनषु सिंहादिभ्यो ऽपिभयं य
ववसन्निधावाश्वमहाकशीषुदीपषुदिव्यावहुनाश्यच॥मन्त्रमशान
निवसन्निपंचहुहुप्रसन्नांगुगगन्धमाल्ये धूपंवलिपुष्पविलपनंवगटक
कुकुकुरकुपीवकुचदेवदेवकर्मसरुलेहगाकुलाहा॥ पंचापहावपूजा

ॐवीजाक्षु॥

ॐवेगाक्षु

ॐमत्रजाक्षु

उँमृकुअरू

उँकांमारू

उँहनारू॥

उँमृदंगारू

उँपटहारू

उँगुलारू

ॐ तिमिस्रारूं

पुष्पधूपदीपनैवेद्यादिरक्षाबंधपर्यंतं॥ समाकरवा॥ घंटा
वादनं॥ अनुप्राफ्त्यादिकं॥ अनेकदाघट्टनमयाद्या
पनानायकायत्कर्मदावृतंपापंतत्सर्वंदग्धयाम्यहं॥ अ
नेनकुशलेनाहंवृद्धत्वंमधिगम्यचसगत्सर्वंमगाधार
वगमनाहं॥ विसर्जनं॥ ॥इतिश्रीशाक्तमुनि. ६
गतिपविरग्धनमूर्धानपथमनामसमाधिसमाप्तं॥

संवत् १७० मिति वैशाषशुक्ल ८ स. मणिसंघ. महाविहार. लेकल. श्री३ कु
लदेवतागुरुवकस्याग्र. सत्रव. कथाक कया. कु. गुवाहाजस. वान क्र
श्रीवज्राचार्य. वज्रपतिधननं. थपुष्टक. मूजासहिं. सहस्र नवायागुरो॥

28174

[illegible]

स्वंसिक.वायूर्वा विकिविलि.ह्रीमन्यो.सिलातपत्र.चतुर्वा वज्रोक्त
मादि.कानपूर्वपादिदेवता पविहिताउकसमयसत्वज्ञानसत्वा वा
हनं.कृतकमुद्रामन्त्रतापूजांसावयशा धू.निर्वाजन.विधिस्थीमण्डल
पूजा॥ ॥पूष्पन्यास॥ ॥ॐ.ग.क्रमनयहूंस्वाहा॥ॐवज्रपाणयहूं
स्वाहा॥ॐजयाश्रीपहूंस्वाहा॥ॐगजावाशिनहूंस्वाहा॥ॐवज्रविश्वेसि
नहूंस्वाहा॥ॐवज्रविकीविरणहूंस्वाहा॥ॐसीतातपत्रहूंस्वाहा॥ ॥ॐवज्र.

लाशहूं॥वज्रमालजां॥ॐवज्रगीतजां॥ॐवज्रनृत्यजां॥ॐमेत्रीहूंवज्रभय
स्वाहा॥ॐसमाधदर्मिनस्वाहा॥ॐसर्वपापजहसर्वपापविशोधनिहूं॥
ॐसर्वस्मकलमानिघातमकहूं॥ॐगन्धहस्तिनहूं॥ॐसर्वगामहूं॥ॐ
गगनगंजहूं॥ॐह्रानकउहूं॥ॐसूर्यप्रभाहूं॥ॐचन्द्रप्रभाहूं॥ॐरत्न
पालहूं॥ॐकालनपरहूं॥ॐवज्रगर्हहूं॥ॐसूर्यमणिहूं॥ॐपद्मि
रागाहूंहूं॥ॐसमन्तरत्नहूं॥ॐवज्रपूष्पहूं॥ॐवज्रधूपजां॥ॐवज्रा

वलाकिमहं॥ ॐ वज्रगान्धेजः॥ सुग्न्धदिवाव॥ ॐ वज्रांकुशजः॥ ॐ वज्र
पाशजौ॥ ॐ वज्रस्फोटवे॥ ॐ वज्रांवमहा॥ मैत्री. घ. कु. ॥ ज धर्म्मान्
कि॥ ॥ सुकिसस्वानतस्वीकावना॥ ॥ ॐ वज्रकुकमुद्राजुस्कि
मनवापयपि गाक्कमूनकुर्ह्याकाय वग्मिनीसमयसत्वमिमाय. वज्री
सुग्न्धादिनाह्नाजावाहनीविसाव्या॥ धूप. नि. ॥ गादेयाय॥ हायूहाहासी
न. कहाल. ओकाप का. काय. अकम. हायूहाम. हास. मन्त्र॥ ॥ दिवेगाव

सुमुकनामधेय॥ ॥ ॐ सर्व्वपापदहनवज्रीहूँ फट्॥ ॐ × सर्व्वपा
यविसोधधिउँ हूँ फट्॥ ॐ × सर्व्वकर्म्मावरणानिरस्मिंकुरु हूँ फट्
ॐ × ॐ विनाशयवरणानि. ऊ. ॐ वहूँ फट्॥ ॐ ॐ विसोधयावरणानि
हूँ फट्॥ ॐ × हल २ धक २ आवरणानि हूँ फट्॥ ॐ × ॐ सव २ प्रसव २ आ
वरणानि हूँ फट्॥ ॐ × हव २ सर्व्वावरणानि हूँ फट्॥ ॐ × हूँ सर्व्वावरणा
निस्फोटये २ हूँ फट्॥ ॐ × हूँ हन २ सर्व्वावरणानि हूँ फट्॥ ॐ × जाठ २

सर्व्वावरणनिर्हूँ हूँ ॥ ॐ ॥ छिन्द २ सर्व्वावरणनिर्हूँ हूँ ॥ ॐ ॥ दह २
सर्व्वनरकगतिहउनहूँ हूँ ॥ ॐ ॥ पच २ सर्व्वपुरुगतिहउन हूँ
हूँ ॥ ॐ ॥ मथ २ सर्व्वतिर्य्यग्गतिहउनहूँ हूँ ॥ ॐ ॥ सर्व्वपापविं
रोधनि मथ २ धूपय २ हूँ हूँ ॥ ॐ सर्व्वदुर्गतिविरोधनिपूजा
वलोकिनिहूँ हूँ ॥ ॐ ॥ सर्व्वापायविरोधनिहानावलोकनिहूँ हूँ
ॐ ॥ सर्व्वापायविरोधनिगन्धनाशनिहूँ हूँ ॥ ॐ सर्व्वनरकगतिसा

कर्षनीयहूँ हूँ ॥ ॐ ॥ सर्व्वनरकगतिकर्षणीहूँ हूँ ॥ ॐ ॥ सर्व्वपाप
गन्धनाशनिविरोधनीहूँ हूँ ॥ ॐ सर्व्वापायगन्धनाशनिविरो
धनिहूँ हूँ ॥ ॐ ॥ सर्व्वापायगतिगहनविनाशनीहूँ हूँ ॥ ॥
धनकुशलंखलय ॥ ॥ ॐ नमोरत्नत्रयकसर्व्वदुर्गतिपविरोधन
वाजाय. स्वाहि ॥ ॐ ॥ कैकनिश स्वाहि ॥ इइमय ॥ ॐ ॥ माघोप्रति
घविलय ॥ पंचामृत. पंचगन्ध ॥ ॐ ॥ वल २ ॥ गुगुला. ॐ ॥ दंश

वाजस्थंगाहृदया॥ ॐ ॥ अमृतशिखा॥ नस्वाकलीख॥ ॐ पूर्व्वशिखा महापूर्व्व
शिखा॥ स्वाहास्वीलीख॥ ॐ पश्चिमशिखा महापश्चिमशिखा॥ ॥ अथ न. अस्त्रिमस्त्रा न
कस्य. भावना॥ ॥ नमोवज्रपञ्जरोत्तमवज्रवचनवज्रवाबीसमवूपविद्ध
ताग्रभवस्यमध्येपीताक्षरवज्रसिंहापवि. श्रीशाक्यमुनिरागवानमहा
वेरावनंसूवर्ण्णवर्ण्णधृत. धर्म्मवज्रमुद्रादिप्रमानंपरमध्वजवज्रांकुशादि
नाहानसत्वमावाहनेविलाव॥ धू. नि. पूनस्त्रान॥ ॐ त्रीगाली. स्वादि॥ विधिरथ

पूजा॥ ॥ पूष्पन्नाग॥ ॥ ॐ मुनिशमहामुनिस्वाहा॥ ॐ शाक्यमुनिहूंस्वाहा॥
ॐ वज्रपारलहूं॥ ॐ वज्राष्टीषहूं॥ ॐ मैत्रेयवज्रवर्हिनहूं॥ वज्राष्टीषहूं॥ ॐ पद्मा
ष्टीषहूं॥ ॐ विम्बष्टीषहूं॥ ॐ मजाष्टीषहूं॥ ॐ धजाष्टीषहूं॥ ॐ छत्राष्टीषहूं॥ ॐ
वज्रविकिविनहूं॥ ॐ गीतनृत्यवज्रहूं॥ ॐ वज्रलास्यहूंस्वाहा॥ ॐ वज्रमाल्या य
ज्ञंस्वाहा॥ ॐ वज्रगीतायज्ञंस्वाहा॥ ॐ वज्रनृत्यायज्ञंस्वाहा॥ मैत्रीस्त्रवज्रय
स्वाहा॥ ॐ अमाघदर्शिनस्वाहा॥ ॐ सर्व्वपापविशोधनिस्वाहा॥ ॐ सर्व्वस्मक

मोनिधानमभिहूं॥ ॐ गम्भलस्तिनहूं॥ ॐ सर्वगमहूं॥ ॐ गगनगमहूं॥
ॐ ह्लानकरवस्वाहा॥ ॐ अमृतप्रलयस्वाहा॥ ॐ वज्रप्रलयस्वाहा॥ ॐ रुद्र
पालहूं॥ ॐ कालनिग्रहहूं॥ ॐ वज्रगर्भहूं॥ ॐ अक्षयमतिहूं॥ ॐ प्रतिज्ञानहू
हूं॥ ॐ समन्तभद्रहूं॥ ॐ वज्रांकुशहूं॥ ॐ वज्रपाशहूं॥ ॐ वज्रस्फोटवे॥ ॐ
वज्रीवमहाय॥ ॥ पैलाघ.सुमि॥ विधूमसर्वसर्वसीक्ष्मसी.लाकालाव
विवर्जिता॥ शङ्खसिंहनमस्तामि शुद्धपद्मजिनिर्मसी॥ ॥ ज्ञा

ॐ नमोभगवतेवज्रनप्रहरुकुवाजायतथागताभिसम्बुद्धं
वज्राय॥ तथा॥ ॐ सर्वधर्मसमयतत्त्वसंग्रहदानं॥ अस्माकापनि
नावरणनिवारकव. निर्मलाङ्गसापनिमहामंत्रसर्वबुद्धाधिष्ठान
धिष्ठितस्वाहा॥ अस्मिन्मंत्रे॥ ॐ वज्रांकिरवं॥ ६६॥ ॐ वज्रांकिरवं हूं॥
सेवा. उंयक्षहिडामनाभेतालादिराधनचक्रसिद्धन. उमकका
मान. भैक्षय. हलमूलादि. वाक्यथ्थे॥ ॐ सर्वदुर्गतिपरिशोध

घनवैरोचनप्रभावकचन्दनसिंहवनिवकहृदयोस्वाहा॥ ॐसर्वदुर्गतिपरि
शोधनवैरोचनप्रभावकरुलमूलनेत्रयाशीनुस्वाहा॥ ॥थनजूर्ध्व॥
शीखस.लायजूकाल.साइइ.घाहाखीमसी.वैरोचनप्रभावका॥ ॥कल्प॥
ॐमदनुनिहन्यात्.जन्मघावविनिमुक्तं.जाहिमांगवतजयं.सर्वदुर्ग
तिविनाशाय.सर्वदुर्गतिपरिशोधनवैरोचनप्रभावकाय.जूर्ध्वपुनिस्वाहा
॥ ॥[illegible]॥ॐमूनइमहामूनस्वाहा॥ॐनमारगवतसर्वदुर्गतिप

रिशोधनवाजाय.त्यादिरा॥ॐनमाधर्मवाजाय.गुह्यरूपिकेसंकाग.महा
रुजपरास्वर्द.सर्वपापक्षयकार्ग.भावयामिगवतजयोदक्षिणमहिषा
रूढंक्षुरवर्दुक्रविक्रमं.दण्डहस्तंमहाघावंपुनाधिकमहर्द्धिकंलावयरु
गामकंनिर्धर्मवाजंनमाम्युमा॥ ॥थनदवयाकुवान.कथा१४
स्वस्तिकायाजा.कथाधर्मि.कूग.लपक.लायक.जापी.काकपिंडथय
दथूसजिमनिग्वव.थयकाकूगमय.वाक्काजूग.यूषमिसा.जूम

कनामधेय.प्रथम.शिवय.द्वादश.इन्द्रियसिद्ध्यर्थं.काकपिण्डय ४
स्वानपिण्डय.कुशासनमुपविष्टो.॥कुशमय॥पद्मासनंसंप्रय क्षा
मिस्वधा॥लपर्कलाय॥अस्यकर्तीवार्थपिण्डपञ्चस्वधा॥लेखनहाय
॥वसुधविपिण्डपञ्चस्वधा॥लाक्षालिनखिय॥ ॥थनघलकक्षि
हास्त्रगस्यं.पिण्डजानकं वाक्य॥ ॥अस्ययुष्मकविश्वनाथ.त्यादि४
यूष्मत्पिता.अमुकनामधेय.प्रथमशिवमूर्त्तिसिद्ध्यर्थं.द्वादश

इन्द्रियसिद्ध्यर्थं.काकपिण्डस्वधा॥दलवासीकय॥स्वानपिण्डयो.वाक्य
थथे॥स्वानपिण्डस्वधा॥ ॥दलकासीकय॥ ॥थन.दधूस.जिम
निम्बा.मासपिण्डथय॥हास्त्रघवकक्षि.कुशमयाउवाक्य॥ अस्य
यूष्मत्.त्यादि४॥प्रथमशिवमूर्त्तिसिद्ध्यं.प्रथमपिण्डस्वधा॥१॥
अस्ययुष्मत्.त्यादि४द्वितीय.वक्षवृक्षवसंसिद्ध्यं.द्वितीयपिण्डस्व
धा॥२॥अस्ययुष्मत्.त्यादि४तृतीय.नासिकासंसिद्ध्यं.तृतीय

पिंडस्वभा॥ ३ ॥अथयूषमहलादि×चतुर्थ.।अजसंसिद्धीचतुर्थपिंड
स्वभा॥ ४ ॥अथयूषमहलादि×पंचम.हृदयसंसिद्धी.पंचमपिंडस्व
भा॥ ५ ॥अथयूषमहलादि×षष्ठमहस्तसंसिद्धी.षष्ठमपिंडस्वभा॥
६ ॥अथयूषमहलादि×सप्तम.नाहिसंसिद्धीसप्तमपिंडस्वभा॥ ७ ॥
अथयूषमहलादि×अष्टम.इंद्रियसंसिद्धीअष्टमपिंडस्वभा॥ ८ ॥अ
थयूषमहलादि×नवमपादसंसिद्धी.नवमपिंडस्वभा॥ ९ ॥अथयूष

[illegible] दशमवामसंसिद्धीदशमपिंडस्वभा॥ १० ॥अथयूषमहलादि
×एकादश.जानिसंसिद्धीएकादशपिंडस्वभा॥ ११ ॥अथयूषमहलादि×
द्वादशवाकसंसिद्धीद्वादशपिंडस्वभा॥ १२ ॥धनमर्जितथपूजा.वा
कउं॥स्नान.वाग.जजमका.रंवायरिंवाय.स्नान.फलमूलादि.खचरबाल
सकलीछाया॥ ॥धनंलिहनं.कथा १ ६ वायाउ.खासिद्धीसी.क
थापडिं.कूग.लपालायक॥अथयूषमहलादि×पाडगपिंडउआवना

र्थं.इदं कमासनमुपविष्टो॥ ६ ॥पद्मासनं संपद्मामि स्वाहा॥ स
पद्म॥ अहिकर्ता वार्थशालरक्षेत्र॥ वसुधा पिंडपद स्वाहा॥ ला
हानधिय॥ ॥थन.घलकक्षि.हाम्ल.कुमदर्थं.पिंडज्ञानकं
वाय ॥ ॥अयकार्थं.दिवंगत.यूयाहू पिता.अमुकनामधेय॥
अवीचि महानरक.उत्पन्न.दुःखभावनार्थं.घाटगपिंडं स्वाहा॥
१॥अयं.दिवंगत.यूयात्पिता.अमुकनामधेय.तीव्रकटुकदुःख

भावनार्थं.घाटगपिंडं स्वाहा॥ २ ॥अयकार्थं.नामकार्थं.गोर्यक
पाषउत्पन्न.भावनार्थं.घाटगपिंडं स्वाहा॥ ३ ॥पर्यंकमनुष्य
उत्पन्नवधिवमहभावनार्थं.घाटगपिंडं स्वाहा॥ ४ ॥व्याधिवका
भिसाव.दुःखभावनार्थं.घाटगपिंडं स्वाहा॥ ५ ॥दुष्टविघाभपीड
भिवदुःखननिन्दिता भावनार्थं.घाटगपिंडं स्वाहा॥ ६ ॥हीनकुलउ
त्पन्नदुःखभावनार्थं॥ ७ ॥दुःखादुःखपवस्पवनानाकर्मानि वापि

कदइत्वभावनार्थ॥ ८ ॥अधोमुखनवकात्पन्नइत्वभावनार्थ
॥ ९ ॥सविमुखात्पन्नइत्वभावनार्थ॥ १० ॥दग्धनीलकपायभा
वनार्थ॥ ११ ॥कृमिकीटात्पन्नइत्वभावनार्थ॥ १२ ॥तमाश्वकान
रमिउत्पन्नइत्वभावनार्थ॥ १३ ॥कूवधवाजूयरमात्मसूया रु
ग्नइत्वभावनार्थ॥ १४ ॥अग्निपूतवनपडइत्वभावनार्थ॥ १५
॥अग्निघमेलानवकइत्वभावनार्थ॥ १६ ॥थनदथूसप्रतापिंड

थयथाकृकृ॥ लपकृयक्कलवैहाय॥ अथ पिंडजानकं वाक्ष॥ दि
वंगा॥ यूष्मत्पिका॥ अमुकनामधेय॥ प्रथमशिवमूर्द्धसंसिद्धौ॥ प्रा॥
पिंडेखधा॥ ॥थनमर्जाकत्थे॥ स्नान॥ विधित्थेपूजा॥ रुलमूलादि
क्षाया॥ ॥थनमर्जाकत्थे॥ कृमपूजिका॥ पूइस्नानकं॥ विधित्थेपूजा
॥ ॥थनीलिस्वपूलियाकपिंडथय॥ विधित्थे॥ स्नान॥ पूजा॥ रुलमूला
दिंछायक्का॥ ॥थनीलि॥ नामकायरुकं पिंडथयक॥ पूजायाय

हलमूलादिकायक॥ ॥थन.सरवावाणी.कुमपूजिकास्वाम्यक
विधिर्थपूजा॥ ॥थन.मूलपिंडुथयक.विधिर्थपूजा॥ थनीसि
धिकाव.पिंडुथयक.विधिर्थपूजा॥ ॥थनमंडलथिसक.स्वाम
कन॥ ॥स्तुति॥ ॥ॐमनश्मलामनस्वाहा॥ॐनमारुगवकसर्व
हर्गतिपविरमधनवाजाय.स्वादि×॥ ॥ॐवकस्वामकिंजकुंदकिंजहा
ॐनमस्कमाकसिंहाय.धर्म्मचक्रंप्रवर्तकं.ॐधाउकंजगत्सर्वं.रक्षाध

यत्सर्वदुर्गानि॥ १ ॥ॐनमस्कवकाशीषायधर्म्मधातुस्वरावकः॥स
र्वसत्वहिताथर्थाय.आत्मानत्वपदगकः॥ २ ॥ॐनमस्कवत्नाशीषा
यसमन्कानत्वरावकः.ॐधातुकस्थितसर्व.महिषकपदायकः॥ ३ ॥
ॐनमस्कपधाशीषस्वरावगत्वपदगकः.आश्वासयन्तिसत्वपूधर्म्मा
मतप्रवर्षतेः॥ ४ ॥ॐनमस्कविश्वशीष.स्वरावकुगमूस्तिकावि
श्वकर्म्मकवाकषीसत्वानीदुःखमान्कथ॥ ५ ॥ॐनमस्कमकाशीष

[illegible] ॥ ६ ॥
ॐ नमस्त्वजाष्टीष्ठ विन्नामलिंग्ध ऊर्ध्व ॥ दानन सर्वसत्वानां सर्वो
सापविपूर्वयणा ॥ ७ ॥ ॐ नमस्तीक्ष्णाष्टीष्ठ कल्पापक्रमक्रदनीव
दुर्मावर्वरान्तसत्वानां वाधिप्राप्यक्ष ॥ ८ ॥ ॐ नमस्त्वजाष्टीष्ठ
ज्ञानपदे दुरम्भहिमे ॐ अक्षुकेजगस्त्वं धर्मवाजत्वप्राप्यता ॥ ९
॥ लाम्बमालादथ्यगीतानृत्यादवाद्य दुष्टयं ॥ पुष्पाधूपाद्य दीपाद्य

गन्धादवीनमस्तुमा ॥ १० ॥ ग्रावमाश्चिलिंगायव. अंक्रमपाम (
स्त्रोटकः प्रज्ञादशावनिर्यातमावपार्वनमास्तुमा ॥ ११ ॥ वदिका
दोस्त्रिगायरकुर्जावमपस्त्रिकामृदिगादोदमस्त्रिवा वाधिसर्वनम
स्तुमा ॥ १२ ॥ ब्रह्मेन्द्रावृडवन्द्रार्कलोकपालावदुर्दिगा अग्नि वा
कमवायुस्वरक्षाधिपतिनमास्तुमा ॥ १३ ॥ अकावामृवेसर्वयर्मा
नांत्वादिर्॥ मावकाम्स्तुति ॥ गतिस्त्रिय ॥ मावकाआगंछय.दक्ष

मन्त्रमाकाशव कमापन आशिर्वाद विसर्जन लकापकर्षं पिण्डं च
यकवद्धाय लिहाडाया गुरुपूजा ॥ ॥इति पातगपिण्डविधिः ॥

॥ ०७ ॥ इनमलद्वाया ॥ अरुआसन पूजायार्थं लोकिकपिण्डुथय
विधिर्थे रुलमूलादि कवणि कापाल काम वकुमा आर्थवृद्धि
कर्थं थन मूलगु पिंड लु आहारो वान वा३थयाडा थडानवाड
गुलि पिंड स्वगमार्थं ढ्याक२ मयक वाक्क ॥ पूजा याय थन

पिंडविसर्जन पिण्डु वकुमानकूयकं पाषा सिस स्वस्ति वाया
डाकपणि कापाला कामकर्थं कपलाद कार्थं पूजायाय सि
जलमाहापावास लेखइ३मर्थं लेखभवथर्थं वाकउलक
गुवनवाक्कयाय घं०थर्थं थनेलि गमाकव पिण्डुथय पिं
डवूयकवडान ॥ ॥अन कोमाणीपूजा सिष्याधिवास व
मण्डलथिव स्वानमन अक्षपूर्ण आशिर्वाद सावनछाय ॥

वनपूजा दक्षणा वा भन्नकुंभ दंडुसमय समयावक्र गेषाहु
ति विसर्जन समाप्त ॥ ॥ कोवाग्नामयक्र मधिशाविकुंभ
कर्मवक्रोपा ॥ ॥ धनसि वधिवकाउ मूलवनपूजाया
य विधिर्थ लोकालवर्धिउथवक्र कलमूलादि पामकव
मावकाकुंभ पिंडवयकवक्राय मूलपूजा सम्वकय वन
पूजा दक्षणा समय गाराक्र प्रथमलाग जाधविनयक्र

गीत काबाकुल मूलपूजा लाजाकवक्र जिलावेन विपकान
प्राकर्मलाव वलिपूजा गीत चंडुगमगी वलिकाय अर्द्धलाग
कवेस्व गीत ४ मागमवि कवकाय वपूवक ॥ ॥ कजलेग
वलि गीत मावका स्वमामंडल गीत ईंगिनि ॥ ॥ मन
मकल काय लान कक्काय मादसिवगथ सुखिवाद ठ्ठि

रुडुनमःश्रीमहाकालभैरवाय॥ ॥कवचमालाचक्रविधिः॥ ॥आदौ
बलाचनंकुर्यात्॥ ततःपश्चात्तुकिलाऊनअहंयकु॥ ॥पाठ
युक्तकाया॥ मन्त्र॥ ॐनमःसमन्तबुद्धानां॥ तद्यथा॥ ॐनमःस्व
वज्रपाणये महावज्रधराय॥ ॐवज्रहुंकारधाय॥ ॐवज्रमुखाय॥ ॐवज्रपा
णिमहाकाय॥ ॐमहाकुलि॥ ॐवेलवेलवाहि२किलि२हन२
दह२मर्द्द२विसर्प्प२महाकालपतिजीविनान्तकाय॥ ॐहुंहुं

रुडुस्वाहा॥ ॥कालाकालासकलांमंत्रयेत्॥ ॥बलिमंत्र॥ ॐ
बलासपुष्पधूपादिविधिरथपूजा॥ ॥पुष्पमन्त्र॥ ॐमहा
कालायस्वाहा॥ ॐहाँतियजीस्वाहा॥ ॐहाविमीमहायक्षस्वाहा
२सर्वपापहरीस्वाहा॥ ॐसगपिशुमिस्वाहा॥ ॐकाकपिशु
मिस्वाहा॥ ॥पंचोपचारपूजा॥ लाप्रार्थना॥ ॥धूप
काठ॥ पात्रोपास्यास्य॥ कलस्थ॥ ॥स्थलाविधा॥ कि

नमः॥ ॐ नमो जिनवरवज्रसत्त्वसुखाय वेधावनवत्तसर्वरव-
पमनर्हम्बर अमाघाहिधि वज्रामाधीववीवरवशी डाकडाकि
नी पीठोपपीठ० रुद्रोपरुद्रउड्डीयानपद्मनिवासदेवा मलापकाम
पमलापकनिवासिनी रुद्रा नमाहुगपीलवरुद्रपालाउपपील
वरुद्रपालास्वामुनिहिंसंघावृद्धधर्मचमंधंवनाथा नमाहु ग
मेगलावज्रवर्हिनी नेवयोगक्रेवृद्धानीसर्ववज्राकिनीगण्अमहा

सुखमयंनलाशावाराववविवर्द्धिनिनिर्विकल्पमहानन्द नमस्तुडाक
डाकिनी यथासुखंपुजीजगान्॥ ॐ नमोस्तुश्रीचक्रसम्वरनायक न
मस्तुज्ञानडाकिन॥ नमस्तुगुह्यरूपाय नमस्तुरवलावक नमस्तु
नमोनमः रुद्राहंस्वान्नमस्वामिन नमस्तुगलावज्रवर्हिन॥ ॥ ॐ
अमिष्टानमस्तु॥ ॐ नमश्सर्वबुद्धानां अजावलीकजावलीददस्वाहा
॥ ३ ॥ थकरपीचक्रस॥ ॐ दानध्यानसमानपीडनजीस्वाहा॥ ॥

सकलसनैमाथ॥ ॥ॐ कुरु महाकरुणा स्वाहा॥ आरब्ध॥ धाल
गथ॥ गालस्नाथ॥ गीता॥ कालाकूल॥ मूलपूजा॥ महानिस मन्त्र
थ॥ मूलपाला॥ गीता॥ हाजारबटा॥ एकमार्ग॥ षट्वस॥ जिलामवेग
॥ दिवुमांन आदसंहानमाथ॥ ॥नमस्कृगणचक्रेषु देवतादेव
गीतथा मलामसमनहमिष पी० ॐ कुरु कन्दाहउपयुक्तेषु वागेषु
प्रवर्त्तकिमहानयाया कुरुकामहत्यां देवतादेवगीतथा॥ वीरवीर
श्रवीरवज्राकनीडाकसंयुक्ता निर्योजयामियुष्मत्तीआत्मानंसपरिवार
परिवारक्रेकुसमयमाकं अहंकर्त्तुं बुद्धानां त्वदियपादपांशुक्रिः आः
संसारमहादासाकवयं वज्रयोगिनिनाकं कार्यं तथापयंसर्वकार्य
वरोधकं युष्मत्प्रसादामिलिंपरिवुंक्रप्रसीदमं॥ शुद्धस्फटिकमे
काशीकावासावविवर्द्धिनं यथासुखेपरिवुंकुरुनमस्कृडाकडाकिनी॥
ॐ कुरु महाकरुणप्रियस्वाहा॥ ॥किरवकनय कालथा॥ ॥थनीलि

वाक्विद्यागीतावस्त्रआभरणबलिपूजायाधंकाय॥ ॥सर्व
लोकाकायकर्मकाय॥ ॥गुरुमंडलदर्शनिर्ॐनमःसिद्धि या
गाचार्याय॥ॐआःहूंश्रीमन्वज्रसत्वसमयत्वंववववज्रकलाय.स
र्वज्ञानावलोकनकायनमःहूंनमस्कृत्वानमानमहाकरुणाहंत्वान्न
मस्यामिगुरुनाथप्रसिद्धमा॥ ॥सविद्यायागीवरपादपंकजं.प
रात्मयागीवरमत्वपीठं.सर्वाक्षगुह्यहृदयमंडलस्वरूपनमामि

सिद्धावबुद्धिहृदय॥ॐआःहूंस्वभावशुद्धासर्वधर्मास्वभाव
शुद्धाहं॥कण्ठेवक्त्रंकाबलापद्मंजिह्वाद्वारंहूंकारबीजं॥
ॐआःक्रिकासवर्लविहूंहृदसर्वसत्वाहवलाहकाःधूमांजविमात्मा
नमस्कावयहृ॥हृदनूकवलोमधनदक्षिणहस्तंआकाशलसर्वमण्डलं॥
ऊर्ध्वस॥वामहस्तंआकाशलचन्द्रमण्डलं॥सःहूंयं॥जःस्पृ.स्पृ.स्पृ
स्पृ॥खवशाल॥कमलावर्लंबोधिस्थान॥ॐयामस्वविधहूं॥ॐक्रि
कासिधर्लविधहूं॥ॐसर्वविघ्नानूत्सा वं हूं॥ ॥

ॐसर्वविघ्नानुत्सारयं ॥ ॐश्रीस्वाहा ॥ ॐह्रीं स्वाहा ॥ ॐसः स्वाहा

दंत

पुष्प

गंध

धूप

ॐ क्रौं स्वाहा

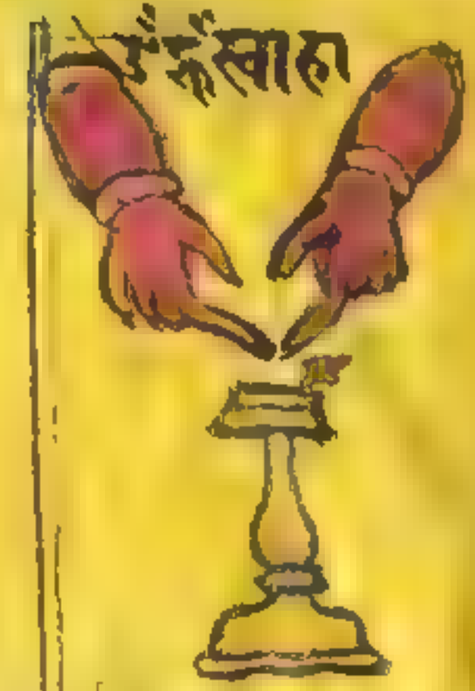

दीप

ॐ श्रीं स्वाहा

नैवेद्य

ॐ गुं स्वाहा

समय

ॐ साङ्गवसिधिज्ञान

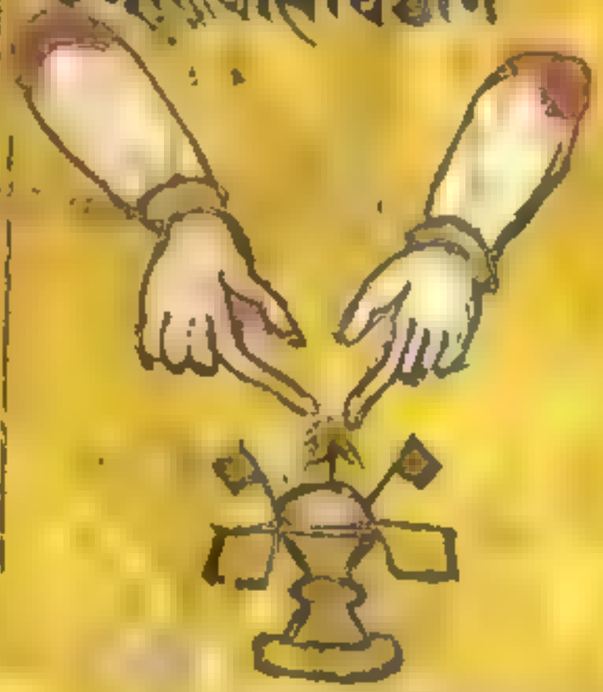

मन्त्रपाठ॥ ॐ हः हः जः जः हूं स्वाहा॥ पुनः पुष्पा

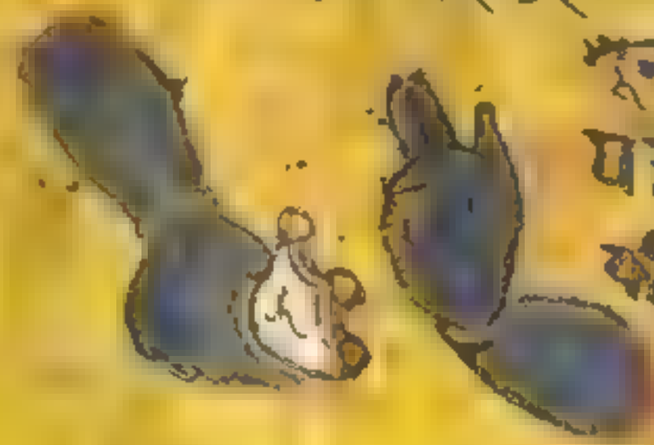

[illegible]

[illegible]

पाव॥ आः कथ॥ हूं चूग्व॥ सं ज्वाल॥ क्रं शिव॥ क्रं क्रं शिवाशिव॥
अं क्रमपाव॥ क्रां॥ मं गरपाव॥ क्रं वालशिव॥ क्रं क्रव॥ क्रं
[illegible]॥ ॐ वज्रचिह्न हूं चूग्व॥ ॐ वज्रवाक्सः क्रुं॥ ॐ वज्रकायहा॥॥

सकलिनीं ॐ स्थानमवक्रं ॐ आगमवक्रं ॐ आत्मानमवक्रं ॥ गगन
मवक्रं दिसर्यमतुलापविस्तिर्णं पिंगमंकुशीं कालमालावलीविनी
ॐ कुंकुमलालवदनीं गिरिकुंजावलीविनी ॐ हसितवदना
धूसुरवदना ॐ निम्नजा ॐ सुप्रादमस्तुमाणवरमारीय
लोकं कलीमूर्ध्नि धूमागमवीरुमवनीविकावयमुख
ॐ ॐ ॐ धूमागमवीयप्रवरसंस्कारायपाद्यार्घ्याचमन

आचमनेशिवस्वाहा ॥ ॐ ः ॐ वैरः ॥ पुष्पन्यास ॥ ॐ धूमागमवायकुरु ॥ ॐ आगम
वचीयकुरु ॥ ॐ आगमवचस्वाहा ॥ ॐ ः पुष्पमियस्वाहा ॥ ॐ ः जाविजिय
स्वाहा ॥ ॐ जीवशिवस्वाहा ॥ धूर्ध्वं ॥ ॐ घ्राविघ्रियस्वाहा ॥ ॐ भूमिविघ्रिय
स्वाहा ॥ ॐ हृदयं ॥ ॐ उघ्रियकुरु २ स्वाहा ॥ ॐ कलशियकुरु २ स्वाहा ॥ ॐ विकलि
यकुरु २ स्वाहा ॥ पश्चिमं ॥ ॐ कापालियवर्द्धविर २ स्वाहा ॥ ॐ वकीयवर्द्धविर २
स्वाहा ॥ ॐ कुंडीयवर्द्धविर २ स्वाहा ॥ दक्षिणं ॥ पंचोपचारपूजा ॥ धूपस्वाहा ॥

ॐ हः हाङ्गीं सर्वेस्वाहा

ॐ घ्रिघ्रस्वाहा

ॐ रुरुरुस्वाहा

ॐ वर्हविश्स्वाहा

ॐ यामम्बचरूँ॥

ॐ यामम्बवीरूँ॥

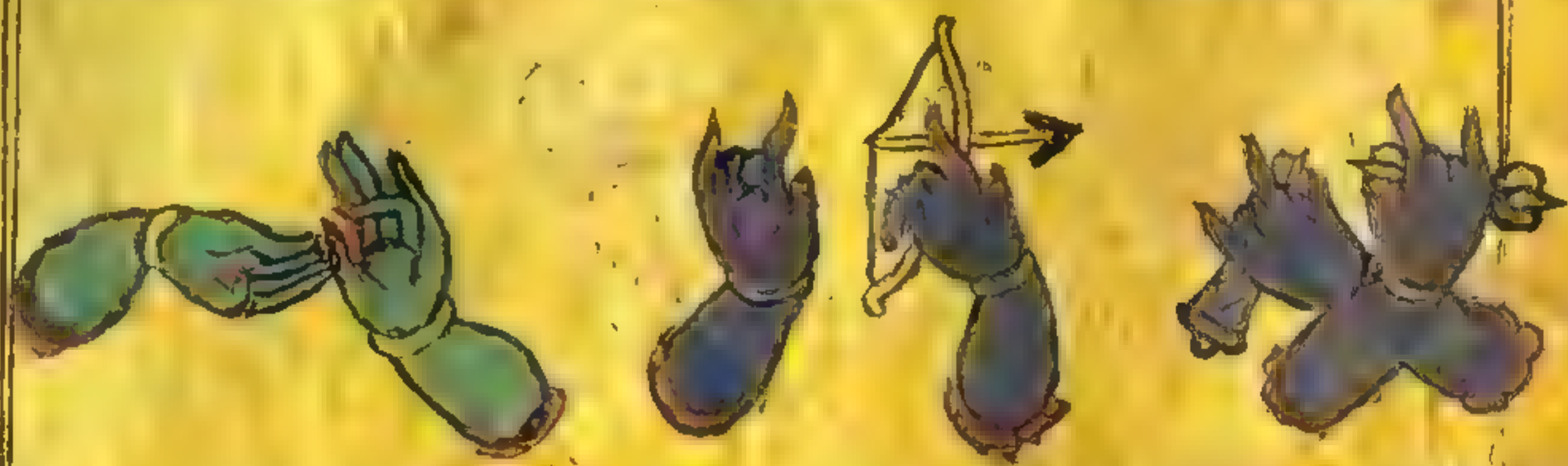

स्तु तिः॥

नमोस्तु स्वाम्याधिपसत्वभावक नमोस्तु तेस्मा बा
धुवभाहर्ष्टुदक नमोस्तु सर्वात्मक नमोस्तु गत
क नमोस्तु ते सदा॥ [illegible]॥ इच्छमु[illegible]हि धर्म्म हि
तेतामबुध्रुक्ता। कुबुबज्जुअनुत्तकसहावघपु॥ [illegible]
थया॥ ॐ सं स्वाहा॥ ॐ हूं स्वाहा॥ ॐ यं स्वाहा॥ ॐ हूं स्वा
हा॥ ॐ जः स्वाहा॥ ॐ स्मुं स्वाहा॥ घ्रुं स्वाहा॥ ॐ यः

स्वाहा॥ ॐ घ्रुं स्वाहा॥ ॐ सः स्वाहा॥ ॥यनकलुं ब्रवलि दिया॥ लेखवछुवल
नस्थिंतावना॥ नमा कलं। कापचिगवरूदयसूर्यमेउनछ धूमागमहागवर्ण
सहुनिकीलावयनु॥ पूर्वबनु आकर्षण॥ पाद्यादि॥ पूष्पन्यास॥ पंचापचान पू

आकर्षण॥ हूं

हः हः हः

जा॥ स्तुति॥ मर्षण॥ ॐ वज्रजि
कजांगुविशुद्धधर्म्म हूं अः आः
जःस्वाहा॥ ॐ हिलि २ हुलि २
महाहुलि हूं हूं फट् स्वाहा॥

ॐ कुरु२ वर्हे वि२ महा वर्हे वि हिंहि मुखेन्म गमनवासिनि प्रेतमुखवद्धक
वालि बुधि वपि य समयाव किंनयागम्ब कि वि२ वाव२ पि हुवने
मध्ये हुं हु२ हुं कुं हु२ क्रिंग्रह२ सहगण हुं धूमांगमवि वद्धकलालि कि
स्त्रीकुरु२ हुं गुं हुं२ सर्वदुष्टानु रुक्कय२ हन२ दह२ पच२ हुं हुं हा
हुं स्वाहा॥ इदमुद्राठाकयेत्॥ ॥थ्रमवीनकार्य मूलुवास्य
हुंकाव॥ ३ ॥ॐ हिलि२ हुवि२ महाहुवि हुं ॐ ॐ हुं हुंकाव

पूर्वगमे॥ आचमनादि पंचोपहारपूजा पद्मस्थ स्तुति मर्यादितर्ष
पूर्वपूजा॥ ॥नदनूयजमानस्तुतिपठेत्॥ ॥नमास्तुयोगमधिप स
त्वमाचक नमास्तु संसारार्णव माहत्तुदक नमास्तु सर्वात्मक जगकरा व
क नमास्तु तत्वक नमाम्यहंसदा॥ ॥हवसिव मकुटकिंचटिमणि
हासवचवलयुगं॥ साहियवजसत्वपवमस्वपवमपदं॥ ॥कैलया
थैकय॥ नमाकव कमापन विसर्जनक॥ ॐ सर्वमुद्रियट्टीकुरु कव

चनवंकवचा॥कवचमुद्रा॥ हुं हुं हुं वज्रहुंफट्॥

ॐकारामृतवसर्वधर्म्मानामायंनूत्वन्नलाम्माकिवकांपूहिंकुरुस्वाहा॥
विसर्जन॥ कलैकयथास्थानप्रक्षिपेत्॥ ॥पश्चादर्घ्यकागं [illegible]
पिसाचकंद्वाय॥ ॥थूनिधूनागमनीपूजाविधिइनारसी॥ ॥
अनंलि.नासिकाचपूयक॥घूनकाउ.पालगुलि.चलिविय.किनन.सुनि
नमस्गणवज्रनाथयनमस्हानडाकिनी।नमस्गुह्यरूपायनमस्.स
वगावकनमस्हुंनमानमःहक्कहंलान्नमस्यामिगणवज्रनाथीनमो

स्तुत॥ ॥लासविय॥विपीथिय.वलिसमय.मालक्खाय॥गीत॥पमूदि
ता॥मालक्खाजव॥थनंसि.खमामउलथिस.मलविय॥गीत॥दंविनि
मउल.श्रय.विसर्ज्जना॥शिष्यलाला॥गुरुप्रसाद.त्यासा.साया॥सिद्धपा
वादमपडि॥पामक्खाय.मलविय.नासिय.मोकसिद्धि.लोकाकाय॥
आशिर्वाद॥ ॥उरी॥ ॥संवत्१८०वैशाखशुक्ल८स.मोटिसे
घमहाविहार.लीलल.दंयाकुंगवाहावसवानमंत्रुपडिधननेवायाकुंभ॥

१०॥०

४

५०॥०

ख न।श्री क।

श्रीवज्रसत्वायनमः

श्रीवज्रसत्वायनमः स्वस्ति कौ

स्वस्ति श्री सर्वं प्रमाणम

ॐनमोभगवते वज्रपाणये नमः

ॐनमो भगवते वज्रपाणये नमः ॥=

स्वस्ति श्री मन्महाराजाधिराज ... [illegible]

न न। स्वस्ति श्री ... [illegible]